

病理組織検査報告書

依頼病院: ○○○○病院

病理検体番号: PK09-0100

患者氏名: ホクリク ハナコ

性別: 女性

カルテ番号: XXXXXX

年齢: 59 歳

受付日: 2009年6月23日

実施日:

採取臓器:

大腸

(採取法)

(外科的切除)

検査項目: EGFR タンパク

EGFR 免疫染色判定

EGFR Score: 3+

EGFR 発現: 陽性

染色所見:

サンプル

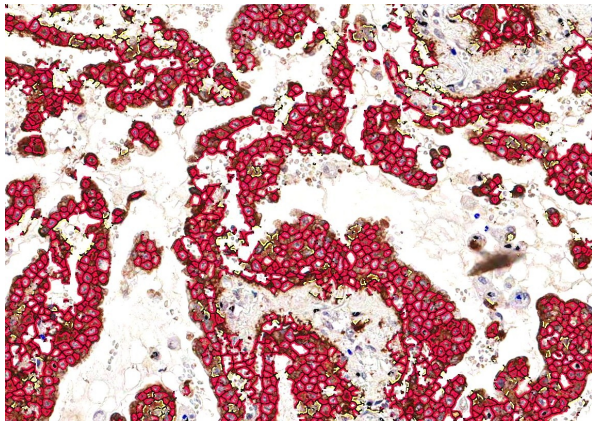
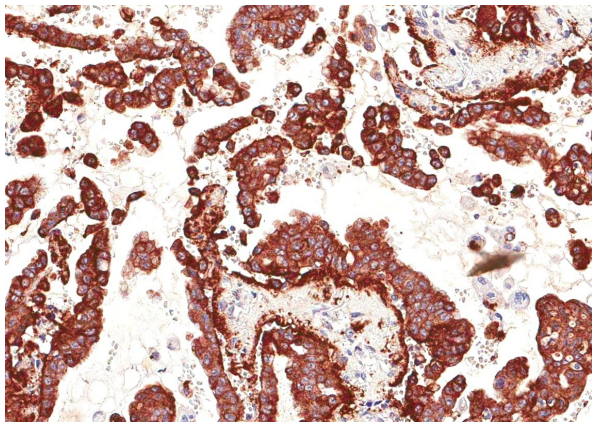

Scan Scope 画像解析データ

EGFR Score	3
(3+) Percent Cells	81.1 (%)
(2+) Percent Cells	0.1 (%)
(1+) Percent Cells	17.7 (%)
(0+) Percent Cells	1.2 (%)

EGFRタンパク過剰発現の判定基準

染色パターン	スコア	判定
全ての腫瘍細胞において細胞膜の染色性が認められない	0	EGFR 陰性
連続性あるいは不連続性に関わらず陽性率が0%以上の腫瘍細胞の細胞膜に染色性が認められる	1+, 2+, 3+	EGFR 陽性

報告日:

担当医:

担当技師: